



## SMERNICE ZA IZVAJANJE SPLOŠNIH BIOVARNOSTNIH UKREPOV V REJAH ŽIVALI

### **SKLOP 3** ***Postopki z živalmi***

#### Nabava živali iz obratov s preverjenim zdravstvenim stanjem

- Obrat s preverjenim zdravstvenim stanjem živali- obrat v katerem se redno, enkrat letno ali po potrebi izvajajo ukrepi in preiskave za zmanjšanje tveganja za pojav in širjenje bolezni.
  - **bovina virusna diareja (BVD)**
  - infekciozni bovini rinotrahetitis in infekciozni pusturalni vulvovaginitis (IBR/IPV)
  - virusni arteritis/ encefalitis koz (CAE)
- Priporočljivo je, da se nove živali nakupuje iz iste reje.





## Izolacija ( karantena) novo nabavljenih živali

- V izogib vnosa bolezni v hlev, nove živali vselimo v ločen karantenski prostor za vsaj **30 dni**. Karantenski prostor naj bo ločen od objekta.
- Karantena ni smiselna v kolikor je sistem reje " vse noter vse ven".



V času izolacije se izvaja:

- klinične preglede na živalih
- po potrebi odvzamemo vzorce za analizo
- privajamo živali na novo okolje

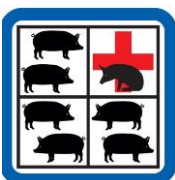

## Ločevanje bolnih živali od zdravih

- **Zdravstveno stanje živali je potrebno spremljati na dnevni bazi.**
- Bolne živali je potrebno ločiti od zdravih in jih je priporočljivo namestiti v prostor kjer je ustrezna temperatura prostora ter lažji dostop do krme in vode.
- Vodenje predpisanih evidenc:
  - dnevnik veterinarskih posegov na obratu
  - register živali na obratu
- Prostovoljno vzpostavljene evidence (krmljenje, reprodukcija)



## Zagotavljanje redne veterinarske oskrbe živali

- **Veterinarska oskrba:** svetovanje, klinični pregledi, diagnostične preiskave, preventivni programi in zdravljenje.
- Za zagotavljanje veterinarske oskrbe naj bo z izbrano veterinarsko organizacijo **podpisana pogodba ali kontaktne podatke izbrane veterinarske organizacije**.
- V skladu z vsakoletno odredbo o izvajanju sistematičnega spremljanja zdravstvenega stanja živali, izkoreninjenja boleznih živali ter cepljenj živali so rejci živali upravičeni do določenih diagnostičnih preiskav in cepljenj, ki se financirajo iz državnega proračuna.
- Glede na epizootiološko situacijo se lahko pristojno ministrstvo in vlada odloči za izvedbo in plačilo določenih diagnostičnih preiskav ali cepljenj.
- Priporočeno je, da se sproti beleži spremembe v zdravstvenem stanju živali.
- **Priporočljivo je, da ima rejec veterinarja, ki pozna zdravstveno stanje in problematiko v posamezni reji.**



shutterstock.com - 539209477

## Preverjanje zdravja živali pred odhodom iz obrata

- Pred oddajo živali novemu lastniku ali pred oddajo živali v zakol je treba le te vizualno pregledati.
- Živali, ki kažejo znake bolezni se ne sme oddati iz črede.
- Take živali se namestijo v prostor za bolne živali in se jih odda po končanem zdravljenju oziroma, ko ne kažejo več znakov bolezni.

